

# LA FRONTERA DEL CARBÓN (2015)

Según la Agencia Nacional de Minería de Colombia, en el año 2014 la producción de carbón llegó a 88,5 millones de toneladas, cifra superior en 3,6 por ciento a la alcanzada en 2013. El 92% del total de producción se extrae de los Departamentos de La Guajira y el Cesar. El valor de las exportaciones de carbón y coque, de carbón térmico y carbón metalúrgico para el año 2014 fue de 6.810, 6.277 y 148 millones de dólares FOB, respectivamente. Según Futraenergética el 80% de las violaciones a los derechos humanos que ocurren en Colombia, se presentan en los municipios mineros-petroleros (el 35% del total nacional); el 87% del desplazamiento forzado sale de estas municipios y quienes reciben regalías por producción minero-energética; el 78% de los crímenes contra sindicalistas, 89% contra indígenas y 90% contra afrodescendientes, se cometen en áreas minero-energéticas.

Explotación capitalista del Carbón  
= MUERTE



## INFRAESTRUCTURAS PARA EL TRANSPORTE DE CARBÓN

ferrocarril	
	Carreteras
	Santa Marta - La Loma
	Santa Marta - La Laja
	Barranquilla - La Laja
	La Loma - La Laja
	Santa Marta - El Dorado - Ciénega
	Ciénega - La Fria - La Ceiba
	Ciénega - La Fria - Barranquilla
	Barranquilla - Ciénega
	Barranquilla - Barranquilla

Puentes	

Minas	
Mina El Cerrejón	
Minas Privvenow, La Loma, El Decanso: Drummond	
Mina Calenturitas: Glencore Xstrata	
Mina El Hatillo: Colombian Natural Resources	



**Consecuencias**  
**Agua: Río Rancherín**  
En medio de la "Gran Huelga" por la crisis de los combustibles, el gobierno de Santos se apresuró a declarar el estado de emergencia en los departamentos de La Guajira y el Cesar. El gobierno de Santos se apresuró a declarar el estado de emergencia en los departamentos de La Guajira y el Cesar.



**Ambientales: Contaminación**  
El medio ambiente por sí mismo requiere de un mantenimiento constante. Los impactos ambientales de la explotación minera y energética en la zona de la frontera del carbón son graves y afectan a las comunidades locales.



**Ambientales: Contaminación**  
El medio ambiente por sí mismo requiere de un mantenimiento constante. Los impactos ambientales de la explotación minera y energética en la zona de la frontera del carbón son graves y afectan a las comunidades locales.



**Salud: Pulvillo**  
El medio ambiente por sí mismo requiere de un mantenimiento constante. Los impactos ambientales de la explotación minera y energética en la zona de la frontera del carbón son graves y afectan a las comunidades locales.



**Agua: Escasez del agua**  
El medio ambiente por sí mismo requiere de un mantenimiento constante. Los impactos ambientales de la explotación minera y energética en la zona de la frontera del carbón son graves y afectan a las comunidades locales.







Río Ranchería

La privatización y posterior sequía del río Ranchería en La Guajira ha causado varias muertes entre los indígenas Wayúu. La destrucción en los niños y niñas de esta comunidad indígena llega a un número cercano a los 37 mil.

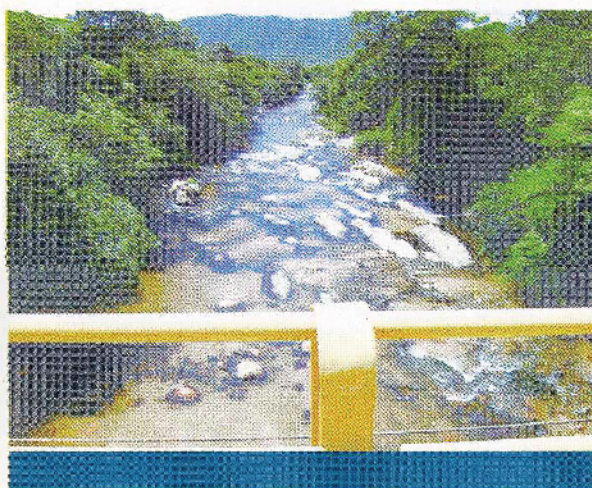

Contaminación

En algunas regiones de extracción de carbón es frecuente encontrar concentraciones de metales peligrosos por ejemplo As (metaloide), Mn, Zn, Pb y Ti, en muestras de suelo de áreas próximas a las minas, generando un riesgo potencial, no solo en peces y anfibios, si no en residentes locales.

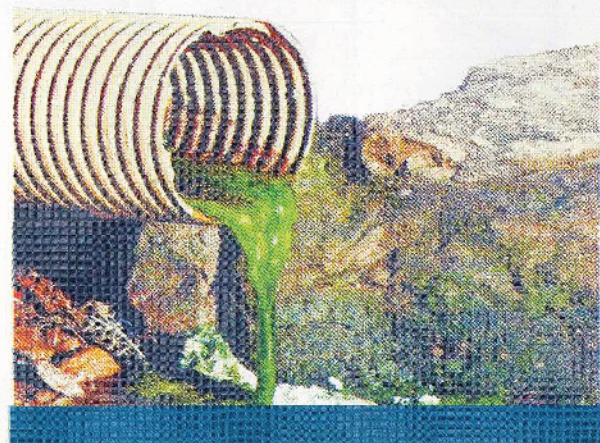

Escasez del agua

Según sus propias estimaciones, el complejo minero Cerrejón utiliza 17.000 M3 de agua al día, los cuales son derramados en las carreteras en un intento por suprimir el polvillo que la mina genera.

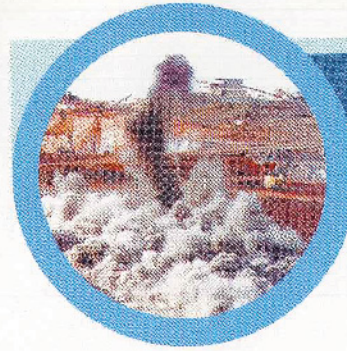

Polvillo

El polvillo de carbón es una sustancia citotóxica, por tanto que daña las células de los organismos, causando la muerte de especies muy pequeñas, pero que son vitales en la cadena alimenticia natural y que permiten la vida de los peces en los ríos y arroyos.

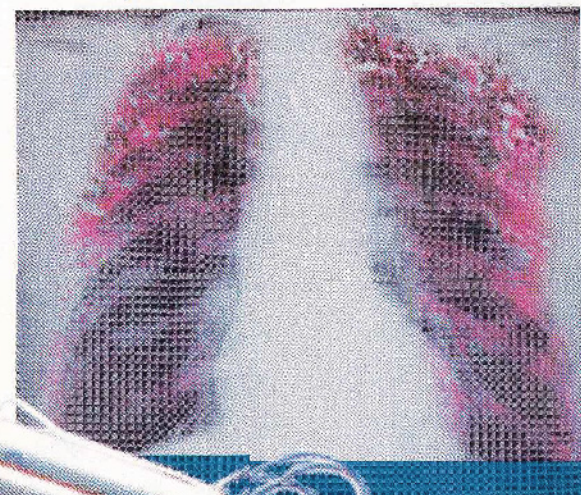

# LA FRONTERA DEL CARBÓN



INSURGENTE

"Si se hoy ve mi vida que escape el resaca a los seiers y a los lacrasitas que temen millones de años en Avacaso, por allá en la Sierra de Puerto Llanos, donde está esta cultura, entonces a la hora de trabajo que no dominase de verdad, verdad, que no vamos a destruir la selva, lo que necesitamos el ambiente en esos pueblos, eso cambia se quedará delicia de la tierra, no lo caparim de ahí, que se quede trabajo de la tierra"  
Hugo Chávez Lirio

## Que no le pase a usted!!!

¡El carbón "limpio" no existe! A nivel mundial, el carbón es considerado como la fuente de energía que produce mayor contaminación en todas las etapas de su producción y consumo y es la principal causa de calentamiento global.



En este momento histórico, la República Bolivariana de Venezuela, de acuerdo con los principios éticos del socialismo, alza la bandera de una lucha necesaria para adaptar, en el ámbito nacional y en el ámbito global, un esfuerzo por cambiar el modelo de desarrollo depredador que el capitalismo le ha impuesto al mundo en los últimos tres siglos, mediante la amenazante extensión de la voraz economía de mercado.

En esta lucha, haremos todos los esfuerzos sensibles y bien dirigidos que haya que hacer en función de revertir las causas y efectos de las devastadoras crisis ambientales que atentan contra la posibilidad de vida del ser humano sobre el planeta Tierra.

Para ello serán necesarias acciones inmediatas y mediatas que permitan rescatar el equilibrio de la Tierra y apuntalar los procesos económicos productivos del ser humano, sobre la base del respeto de los ciclos de la Tierra y de sus procesos regenerativos, mediante el establecimiento de una relación distinta de los humanos con la naturaleza.

PLAN DE LA PATRIA, 5º Objetivo: Contribuir con la preservación de la vida en el planeta y la salvación de la especie humana.

INSURGENTE  
Creativa Comunicacional  
<https://insurgenteactiva.wordpress.com>  
Correo:insurgente@patriaessolidaridad.org  
#InsurgenteCreativaComunicacional